Ja sam uskrsnuće i život

Pjesma za Pokojničko bogoslužje;
Pričesna pjesma 5. korizmene nedjelje (A)

ANTIFONA
Iv 11, 25-26

Gregorijanski napjev
prema antifoni *Ego sum resurrectio*
hipodorski modus

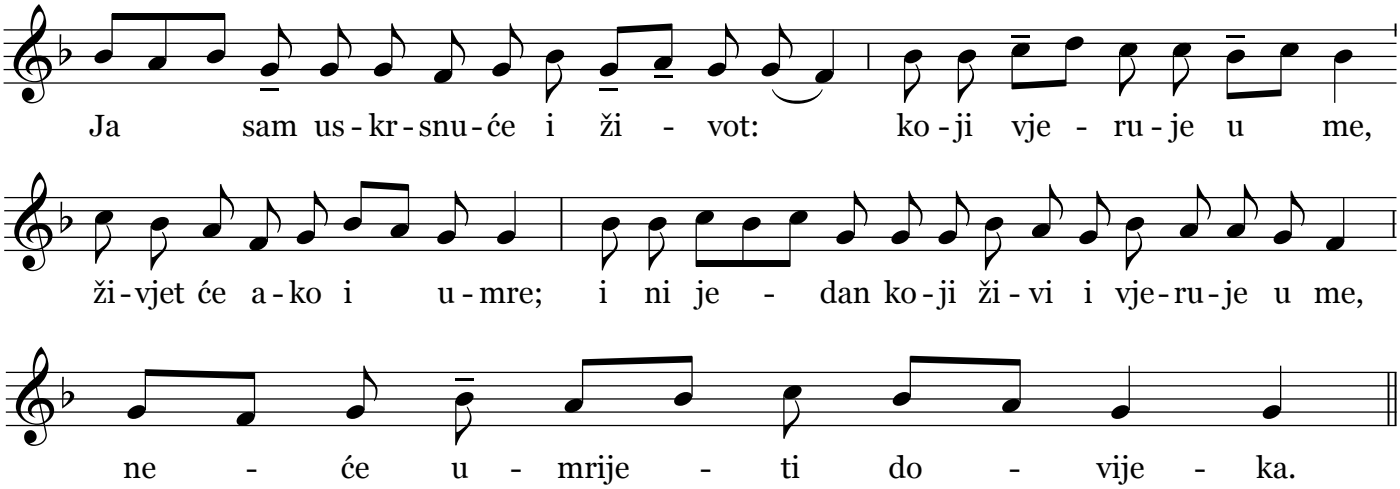

PSALMODIJA
Ps 122

II. psalmodijski tonus

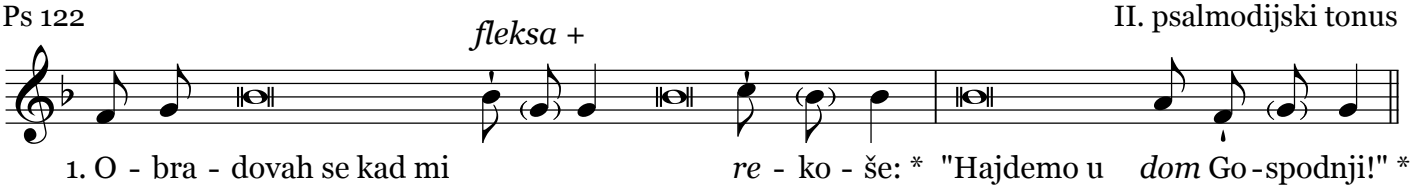

Eto, noge nam već stoje * na vratima tvojim, Jeruzaleme. * ***Ja sam...***
2. Jeruzaleme, grade čvrsto sazdani * i kao u jedno saliveni! *
Onamo uzlaze plemena, plemena Gospodnja,† po Zakonu Izraelovu, *
da slave ime Gospodnje. * ***Ja sam...***
3. Ondje stoje sudačke stolice, * stolice doma Davidova. *
Molite za mir Jeruzalemov! * Blago onima koji tebe ljube! * ***Ja sam...***
4. Neka bude mir u zidinama tvojim * i pokoj u tvojim palačama! *
Radi braće i prijatelja svojih * klicat ću: "Mir tebi!" * ***Ja sam...***
5. Radi Doma Gospodina, Boga našega, * za sreću tvoju ja ću moliti. *

Pokoj vječni daruj mu (joj), Gospodine, * i svjetlost vječna svjetlila njemu (njoj). * ***Ja sam...***

Ps 130
1. Iz dubine vapijem tebi, Gospodine, * Gospodine, usliši glas moj! *
Neka pazi uho tvoje * na glas moga vapaja! * ***Ja sam...***
2. Ako se, Gospodine, grijeha budeš spominjao, * Gospodine, tko će opstati? *
Al' u tebe je praštanje, * da bismo ti služili. * ***Ja sam...***
3. U Gospodina ja se uzdam, * duša se moja u njegovu uzda riječ. *
Duša moja čeka Gospodina * više no zoru straža noćna. * ***Ja sam...***
4. Više no zoru straža noćna, * nek Izrael čeka Gospodina. *
Jer je u Gospodina milosrđe * i obilno je u njega otkupljenje. * ***Ja sam...***
5. On će otkupiti Izraela, * od svih grijeha njegovih. *

Pokoj vječni daruj mu (joj), Gospodine, * i svjetlost vječna svjetlila njemu (njoj). * ***Ja sam...***